

Stappenplan melden natte koeltoren

Natte koeltorens kunnen een bron zijn van legionella. Vooral bij slecht onderhoud of beheer.

Legionella is een bacterie die een acute infectie van de luchtwegen kan veroorzaken (legionellose). Daarom is het belangrijk dat bekend is waar deze installaties staan.

De Atlas Leefomgeving beschikt over een meldingsmodule voor natte koeltorens, met het doel om zoveel mogelijk natte koeltorens op de kaart te krijgen.

Iedereen, burger of professional, kan een melding doen van een natte koeltoren.

Het bevoegd gezag ter plaatse (meestal de Omgevingsdienst) moet de melding goedkeuren of afwijzen.

Atlas Leefomgeving

Hoe meld ik een natte koeltoren?

1. Open de kaart [Natte koeltorens](#) in de Atlas Leefomgeving

The screenshot displays the 'Atlas Leefomgeving' website interface. At the top, there is a navigation bar with the title 'Atlas Leefomgeving - Verken en ontdek je leefomgeving' and a search bar. Below the navigation bar, the main heading 'Kaarten' is visible. The central part of the page features a map of the Wadden Sea region, overlaid with numerous blue icons representing 'Natte koeltorens' (wet cooling towers). The map is surrounded by several panels:

- Left Panel (Kaarten toevoegen):** A search bar with the placeholder 'Zoek een kaart' and a list of categories with their respective counts: Nieuwe kaarten (8), Algemene kaarten (15), Bodem (17), Eropuit (21), Geluid in je omgeving (33), Klimaatverandering (17), Licht (3), Lucht (42), Natuur (24), Prettig wonen (21), Veilige omgeving (10), and Water (4).
- Right Panel (Gekozen kaarten):** A control panel for the selected map. It includes a search bar, a dropdown menu for 'Kaarten', and a list of selected maps. The 'Natte koeltorens' map is selected, and its transparency is set to 0%. A legend below shows three categories: 'Bevestigd' (blue icon), 'Nieuw' (yellow icon), and 'Afgewezen' (red icon). The source is cited as 'Bron: Rijksinstituut voor Volksgezondheid en Milieu (RIVM), 2023'. There are also buttons for 'Uitleg bij kaart', 'Natte koeltoren melden', and 'Kaart verwijderen'.

Atlas Leefomgeving

Hoe meld ik een natte koeltoren?

2. Zoek de locatie op, door het adres in te typen. Of klik in de kaart.

The screenshot displays the 'Atlas Leefomgeving' website interface. At the top, the navigation bar includes 'Check je plek', 'Kaarten', 'Thema's', 'Stookwijzer', 'Nieuws', and 'Workshops'. Below this, the 'Kaarten' section is active. On the left, a search panel titled 'Locatie zoeken' contains a search bar with 'merseyweg' entered. Below the search bar, a list of suggestions is shown, all starting with 'Merseyweg' followed by a location in Rotterdam. On the right, a map of the Netherlands is visible, overlaid with numerous blue markers, each featuring a white gear icon. The markers are densely packed in the western part of the country, particularly around the Rotterdam area. The map also shows geographical features like 'Noordzee', 'Waddenzee', and 'IJsselmeer'.

Atlas Leefomgeving

Hoe meld ik een natte koeltoren?

3. Klap de achtergrondkaarten rechts open en selecteer Luchtfoto

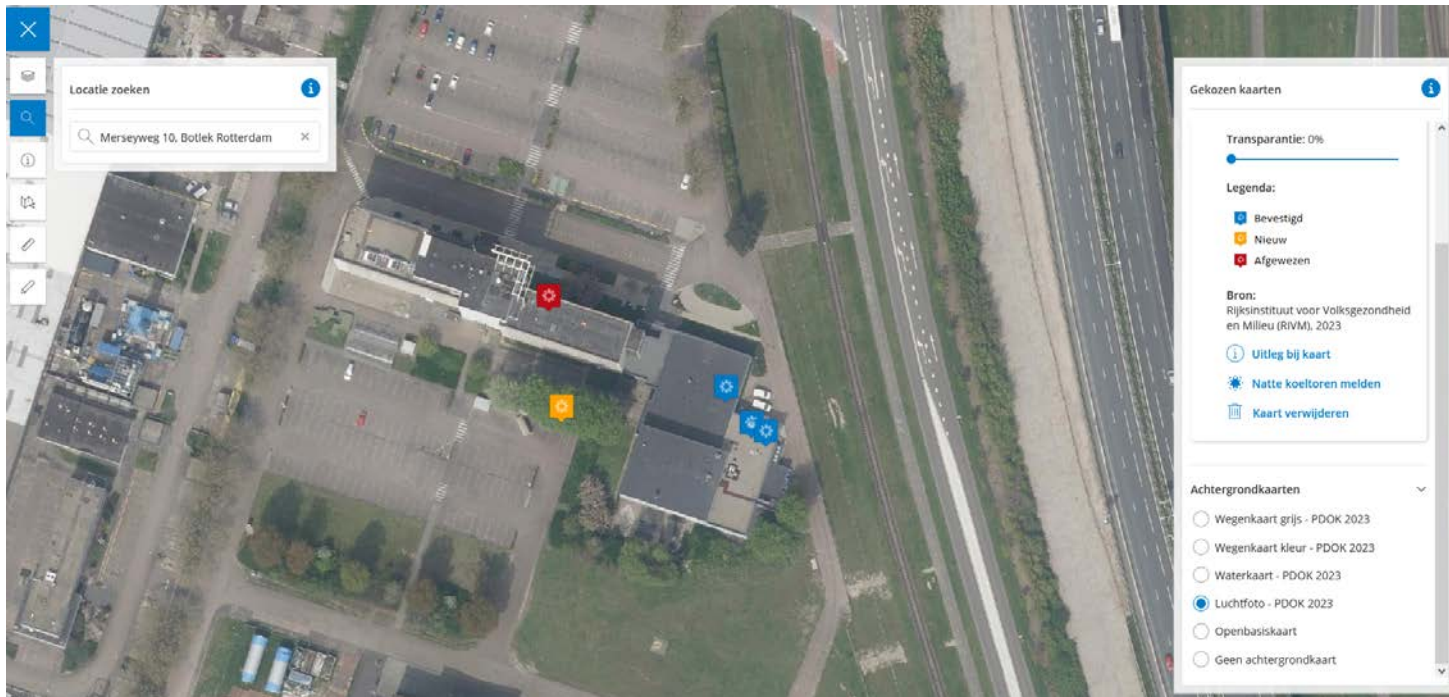

Atlas Leefomgeving

Hoe meld ik een natte koeltoren?

4. Check of je melding al bij ons bekend is. Dat voorkomt dubbele meldingen.



Goedgekeurde melding (blauw)



Afgewezen melding (rood)



Natte koeltoren al gemeld, maar nog niet beoordeeld (oranje)

Atlas Leefomgeving

Hoe meld ik een natte koeltoren?

5. Klik op Natte koeltoren melden



Atlas Leefomgeving

Hoe meld ik een natte koeltoren?

6. Klik op de kaart waar de koeltoren precies staat.

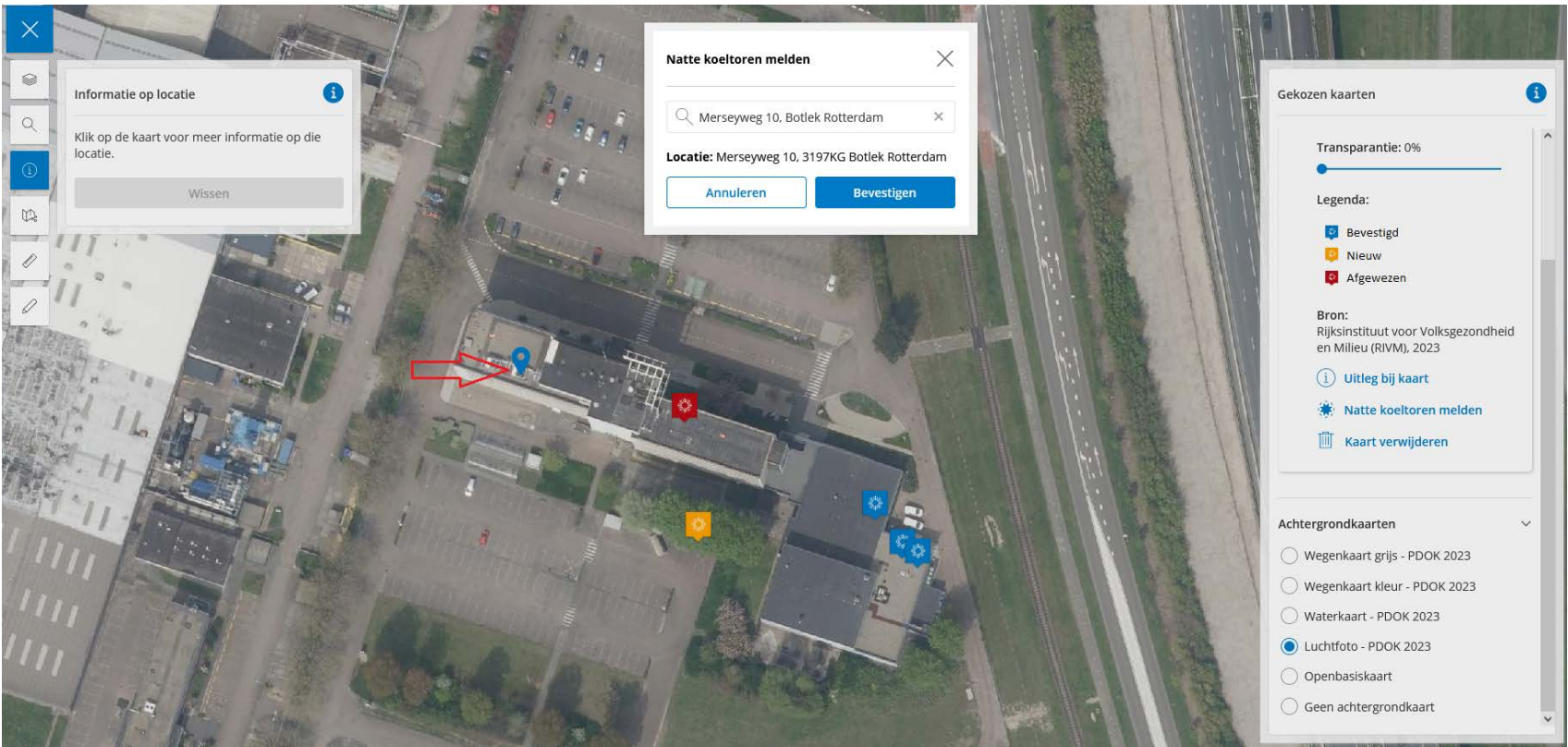

Atlas Leefomgeving

Hoe meld ik een natte koeltoren?

7. Vul de gegevens in en klik op melden.

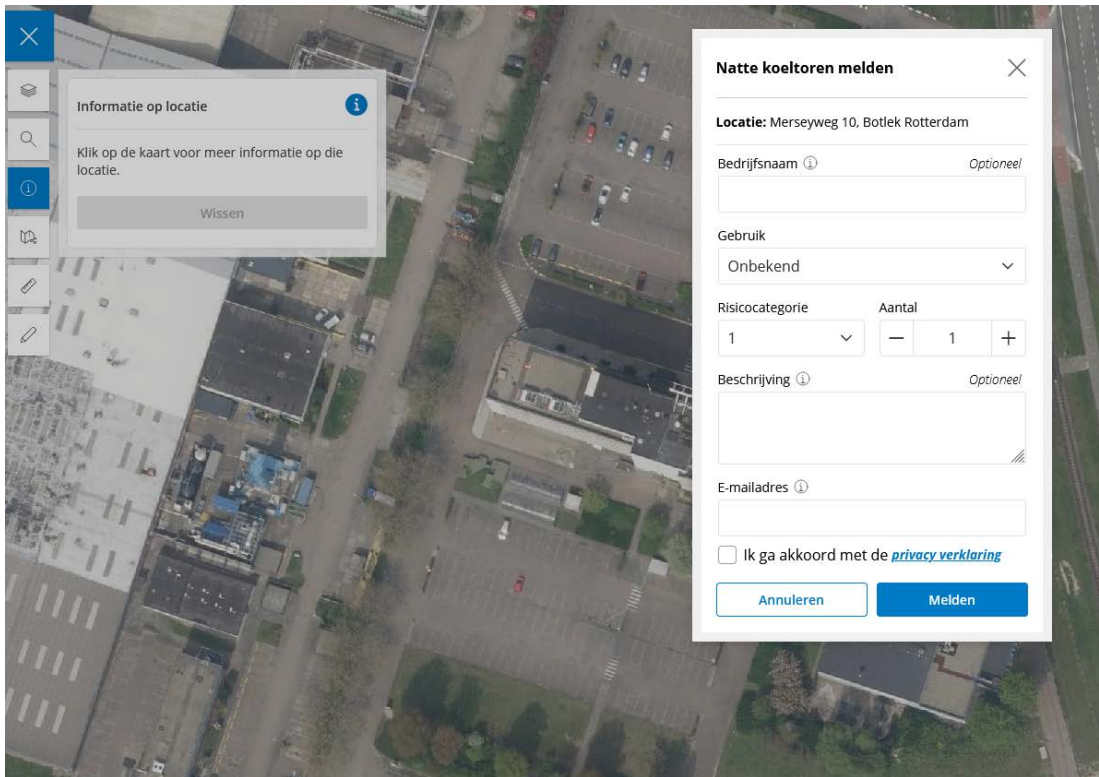

Natte koeltoren melden

Locatie: Merseyweg 10, Botlek Rotterdam

Bedrijfsnaam ⓘ *Optioneel*

Gebruik

Onbekend

Risicocategorie Aantal

1 - 1 +

Beschrijving ⓘ *Optioneel*

E-mailadres ⓘ

Ik ga akkoord met de [privacyverklaring](#)

Annuleren Melden

Atlas Leefomgeving

Hoe meld ik een natte koeltoren?

8. Als de melding is gelukt, zie je een bevestiging op het scherm.

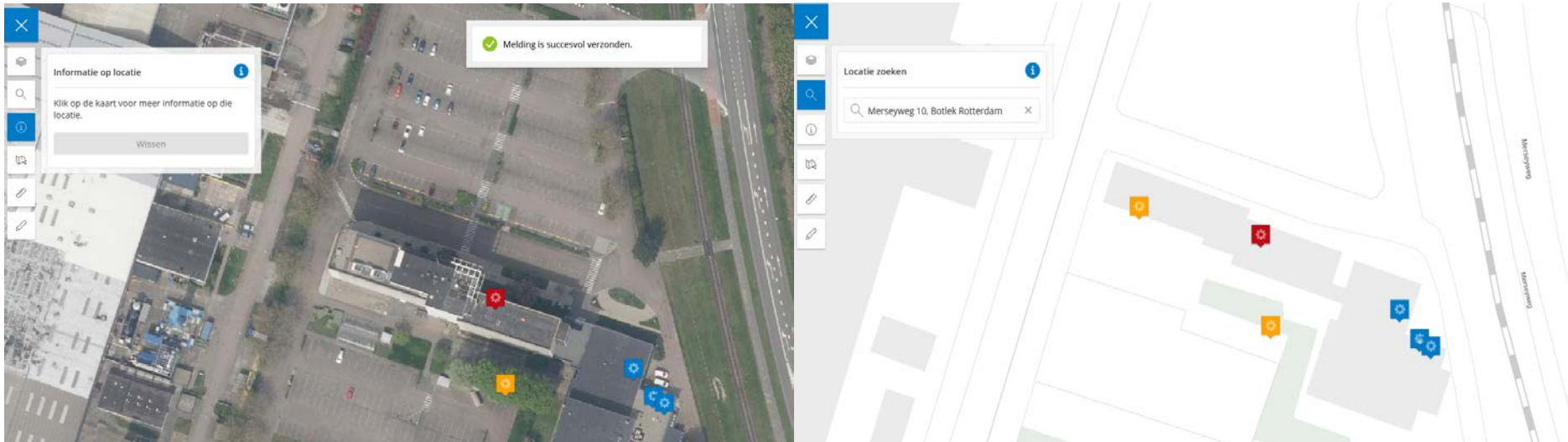

Na refreshen van je browser verschijnt de melding als nieuwe natte koeltoren op de kaart (met oranje icoontje).

Atlas Leefomgeving

Wat gebeurt er nu met mijn melding?

1. Atlas Leefomgeving ontvangt de melding.

Atlas Beheer Portaal | Natte koeltorens

Uitloggen

Meldingen natte koeltorens

NKT-id	Straatnaam	Huisnummer	Postcode	Woonplaats	Bedrijfsnaam	Emailadres	Status		
60322	Merseyweg	10	3197KG	Botlek Rotterdam	Test	atlasleefomgeving@rivm.nl	Nieuw	Detailscherm	Verwijderen
60321	Abel Tasmanstraat	7	7821AN	Emmen	[REDACTED]	[REDACTED]	Nieuw	Detailscherm	Verwijderen
60320	Moezelweg	147	3198LS	Europoort Rotterdam	[REDACTED]	[REDACTED]	Nieuw	Detailscherm	Verwijderen
60319	Nijverheidsstraat	5	4551LA	Sas van Gent	Cargill	no-reply@geodan.nl	Geaccepteerd	Detailscherm	Verwijderen
60318	Nijverheidsstraat	5	4551LA	Sas van Gent	Cargill	no-reply@geodan.nl	Geaccepteerd	Detailscherm	Verwijderen
60317	Westkade	115	4551LA	Sas van Gent	Cargill	no-reply@geodan.nl	Geaccepteerd	Detailscherm	Verwijderen
60316	Westkade	115	4551LA	Sas van Gent	Cargill	no-reply@geodan.nl	Geaccepteerd	Detailscherm	Verwijderen
60315	Nijverheidsstraat	1	4551LA	Sas van Gent	Cargill	no-reply@geodan.nl	Geaccepteerd	Detailscherm	Verwijderen

[Verversen](#) [Download](#) [Alle meldingen verversen](#)

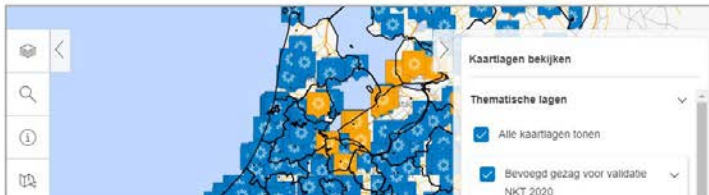

Atlas Leefomgeving

Wat gebeurt er nu met mijn melding?

2. Atlas Leefomgeving zoekt het juiste Verantwoordelijk Gezag bij de melding

Detailscherm

[← Terug naar label](#)

Straat Merseyweg	Huisnummer 10	Postcode 3197KG
Coördinaten ["77184.72448338014", "433513.0818915087"]	Plaats Botlek Rotterdam	Bedrijfsnaam Test
Beschrijving Dit is een testmelding		
Aantal 3	Gebruik Zomer	Risicocategorie 2
Emailadres van melder atlasleefomgeving@rivm.nl		
Verantwoordelijk gezag DCMR Milieudienst Rijnmond		
Notitie		
Meldingsdatum 2021-01-28T14:34:09.297935	Status Nieuw	Accepteren Afwijzen
✓ Wijzigingen opslaan	✗ Wijzigingen annuleren	

Atlas Leefomgeving

Wat gebeurt er nu met mijn melding?

3. De nieuwe melding wordt per email toegestuurd aan de Omgevingsdienst met de vraag om de koeltoren te bevestigen of af te wijzen.

nktId	Straat	Huisnummer	Postcode	Woonplaats	Bedrijfsnaam	Status	X-coördinaat (RD)	Y-coördinaat (RD)	Beschrijving	Aantal	Gebruik	Risicocategorie	Accepteren/afwijzen	Opmerkingen
60322	Merseyweg	10	3197KG	Botlek Rotterdam	Test	NIEUW	77185	433513	Dit is een testmelding.	3	ZOMER	2		



Wat gebeurt er nu met mijn melding?

4. Als de Omgevingsdienst akkoord geeft, keurt de Atlas Leefomgeving de melding goed. De natte koeltoren verschijnt op de [natte koeltorenskaart](#).

Dit kan enige tijd duren. In de tussentijd is je gemelde natte koeltoren zichtbaar als nieuwe melding.

Atlas Leefomgeving

Aanpassen van melding

De Atlas Leefomgeving past graag de gegevens voor je aan. Dit kun je niet zelf.

Geef de gewenste wijzigingen door [per mail aan Atlas Leefomgeving](#).